VISTA 1

VISTA 2

VISTA 3

VISTA 4

scala 1:500

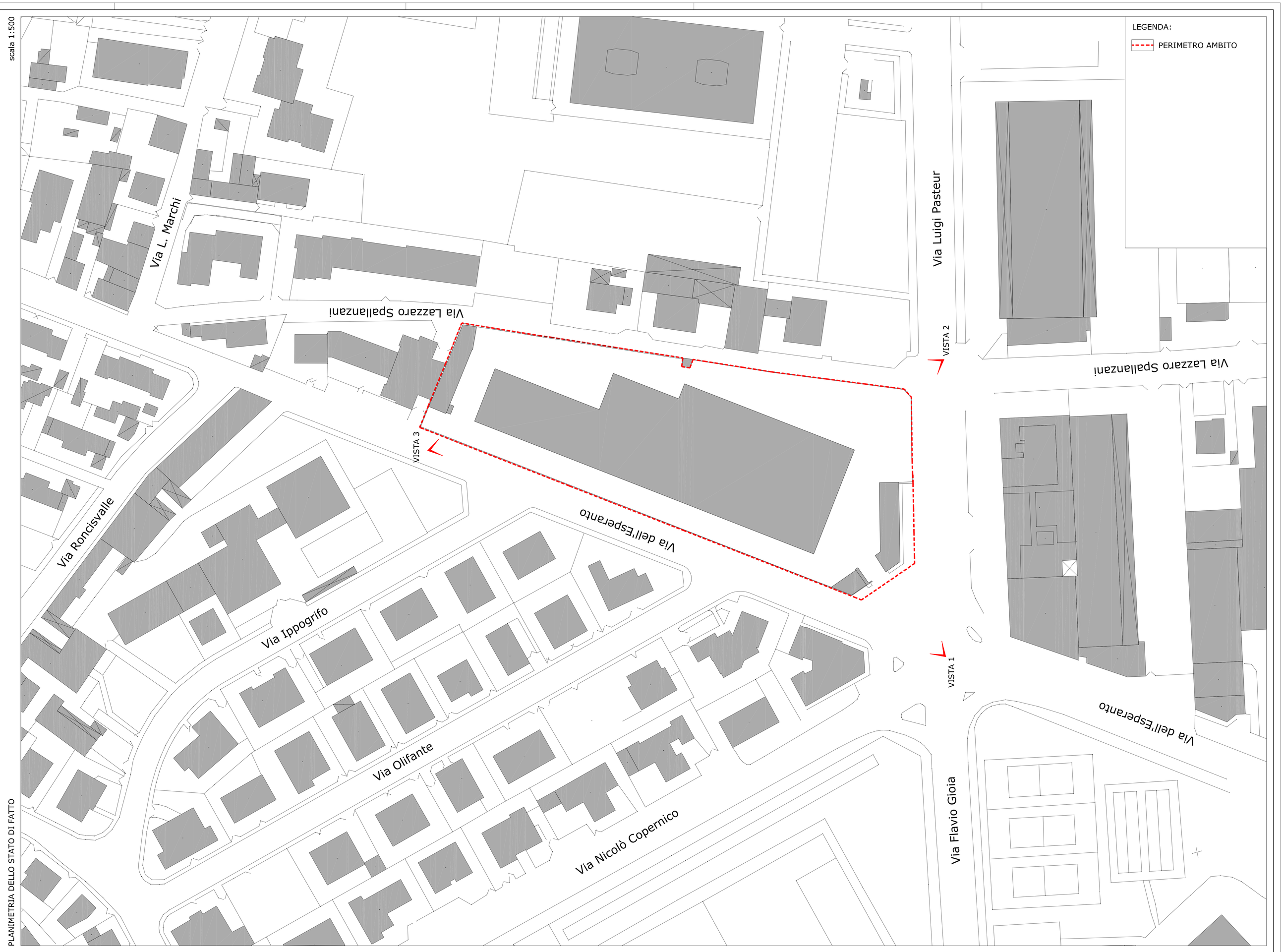

PLANIMETRIA DELLO STATO DI FATTO

FOTOPIANO

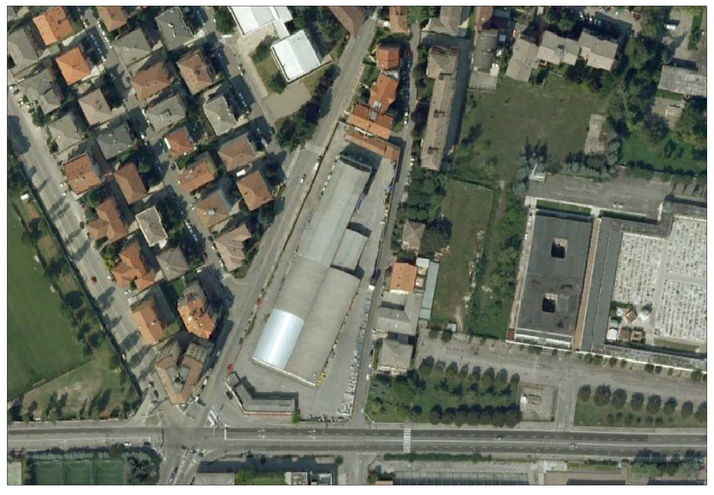

MASTERPLAN ATO4 scala 1:5000

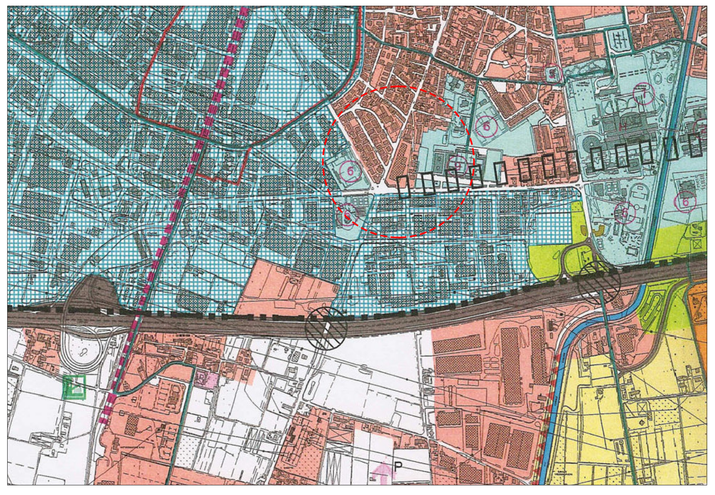

ESTRATTO DEL PIANO DEGLI INTERVENTI scala 1:2000

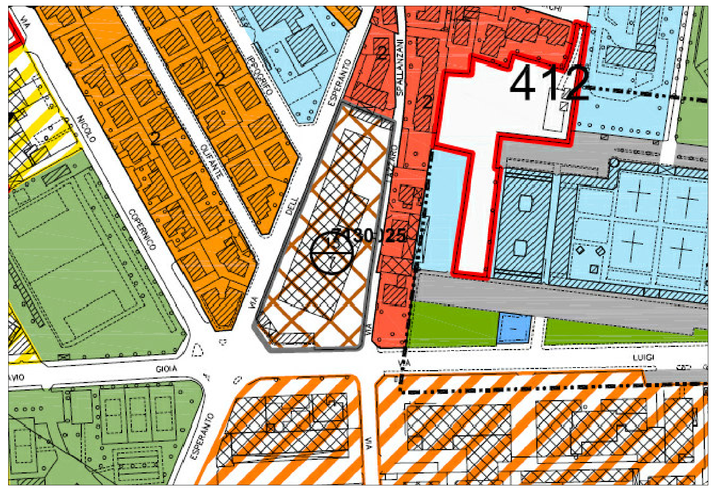

COROGRAFIA scala 1:5000

intervento

VARIANTE
PROPOSTA DI PROGRAMMA INTEGRATO
DI RIQUALIFICAZIONE URBANISTICA
EDILIZIA AMBIENTALE
DELL'AREA EX "ZANETTI S.p.a."

Comune di Verona

committente

Scuderlando 2001 S.r.l.

via Turbina, 156 – 37139 verona
p.iva 03596250232

consulenti | progettisti e dir. lavori | proprietà

Project Verona srl
project management
37135 verona – via dell'esperanto, 1/c
tel. 045/8030205 r.a. – fax 045/8212723
E-mail: info@veronaproject.it

geom. Daniele Previti

Leg. Rapp. Milena Zocca

studio tecnico
danti paolo
architetto
37135 verona – via dell'esperanto, 1/d
tel. 045/508888 r.a. – fax 045/8207626
c.f. p.iva 0225543 023 9

arch. Paolo Danti

elaborato	classifica	scala	ultima revisione	data
Estratto del Piano degli Interventi Fotopiano Masterplan ATO4 Planimetria dello stato di fatto Fotografie del sito Corografia	.....	.....	.....	07-05-2012
	esecutore	formato	elab. n.	elab. n.
		A0	00	01

ditti di proprietà, affidato e riproduzione vietati in conformità alla legge vigente